

Afstöðumynd
1 : 500

EYRARTRÖÐ

Greinargerð (byggingarlýsing):

a. Almenn:
Götuheili:
Grandatröð 12, 220 Hafnarfjörður Mhl: 01
Landeignanúmer: L133172

Sótt er um leyfi til að byggja nýtt hús á tveimur hæðum ásamt tengibyggingu eins og meðfylgjandi teikningar sýna. Aðalhönnuður eldri viðbyggingarhúss er Eggert Þorleifssyni Kt: 040163-4849 frá Tendra arkitektar.

b. Starfsemi og notkun:
Um er að ræða mannvirki í notkunarflokki 1, lóðarhús. Eldri bygging er að mestu sem lagerhúsnæði og er þar starfrækt framleiðsla á þurrvöru. Eftir stækkun færast framleiðsluþáttur að en hluta í nýja viðbyggingu á 1. hæð. í viðbyggingu er einnig skrifstofur á annari hæð viðbyggingar.

c. Helstu stærðir:

Samkvæmt fasteignaskrá var húsið fyrir stækkun: 796,1 m², 3953,269 m³
Eftir stækkun verður byggingin: 911,4 m², 4528,197 m³
Samtals stækkun: 155,3 m², 574,929 m³

Yfirlit	D5 Botnflokkur m ²	D5M Milliflokkur m ²	D7 op m ²	D8 Brúttóflokkur m ² með V og F	D9 Brúttóflokkur undir 1,8 m með V og F	D11 Brúttórummál m ²	D12 Nettóflokkur m ²	D13 Birt flatarmál m ²
A rými	924,1		12,7	911,4		4.869,8	846,6	911,4
Svalir A lokun								
B rými								
C rými	4,7							
Fylgirámi (F)								
Afgangsrými (V)						147,9		
Botnplata	928,8	0,0	12,7	911,4	0,0	5.017,7	846,6	911,4
Samtals:								

Flatarmál nýtingarhlutfalls er A rými + B rými, undanskild er brúttóflatarmál rýma með salarhæð lægri en 1,8 m, samkvæmt skipulagsreglugerð 2013 (breyting var gerð 2016). Notkun rýma hefur ekki áhrif á útreikning nýtingarhlutfalls.

Flatarmál til útreiknings nýtingarhlutfalls	m ²	Löð m ²	Hlutfall
	911,4	1.939,2	0,47

Sjá nánar skráningartöflu.

d. Stærð lóðar, nýtingarhlutfall:

Lóðarstærð: 1939,2 m²
Nýtingarhlutfall: 0,47
Bilastæðafjöldi eru 19 og þar af eitt fyrir hreyfihamlaða.

e. Burðarvirki:

Nýtt hús er reist á steinsteypa sökkla með steyptri plötu. Viðbygging er úr limtré með yleingum á veggjum og þaki. Gólf efri hæðar er byggt upp með CLT einingum. Húsið verður grundað á þjappaða fyllingu. Húsið flokkast í A flokk hvað varðar svignun burðarvirka.

f. Utanhúsráðgjafur og litavali:

Útveggir – Yleiningar með sléttri áferð, litur verður grár í samræmi við eldri byggingu sem fyrir er á lóðinni.

Þak - Yleiningar eru í þaki, ofan á þær kemur PVC þakdúkur sem festist í einingarnar. Gluggar og útihurðar eru úr timri. Gler er tvöfalt k-einingunargler. Litur glugga og hurða verður hvítur í samræmi við glugga og hurðir sem fyrir eru á eldra húsi. Verksmiðjuframleiðdir gluggar skulu vera CE vottaðir. Glerjaðir gluggar skulu slagregnsprófaðir samkvæmt IST EN 1027. Gluggi skal standast prófunarálag sem er að lágmarki 1100 Pa samkv. kröfum BR.

g. Gerð og hæð handróa:

Á ekki við.

h. Einangrun og leiðnitap:

Yleiningar í veggjum eru með 100 mm steinullareinangrun og í þaki með 140 mm steinullareinangrun.

Einangrun undir botnplötu er 100 mm plasteinangrun. Útreikningur leiðnitaps á einöngu við um nýtt hús ásamt tengibyggingu.

Gert er ráð fyrir hitastigi á bilinu 10 til 18 °C.

Byggingahluti	U-gildi, Samkvæmt BR	U-gildi, rauntap
Útveggir	0,40 (w/m ² K)	0,36 (w/m ² K)
Steypt botnplata	0,40 -	0,29 -
Þak	0,30 -	0,19 -

i. Innanhúsráðgjafur:

Yfirborð lóðar er að mestu leyti malbikað og verður óbreytt. Engin breyting verður á yfirborði á lóðarmörkum og er 1,8 m há galvaniseruð járngröðing þar í dag að stærstum hluta og verður hún óbreytt. Á lóðinni eru 16 bilastæði.

j. Kerfislöft:

Á ekki við.

Skráningartafla: Grandatröð 12, 220 Hafnarfjörður					Skrásetjari: Runólfur Þór Sigurðsson Breytingar														
Landeignanúmer: L219278					Kennitala: 090157-2489														
Matshlutanúmer: 01					Dags: 16.5.2024														
Prenta					Útgáfa: 5.03														
Uppskipting og lýsing					Stærðir														
D0	D1	D2	D3	D4	D5	D5M	D6	D7	D8	D9	D10a	D10b	D11	D12	D13	D14	D15		
Lokun	Rými hæð-röð	Notkun texti	Höfuð-flokkun	Eignar-hald	Botnflokkur m ²	Milliflokkur m ²	Sigar m ²	Op m ²	Brúttóflokkur m ²	Brúttóflokkur sh < 1,8	Salarhæð min	Salarhæð max	Brúttó rúmmál m ³	Nettóflokkur m ²	Birt flatarmál m ²	Reiknitala skiptarúmmáls	Skipta-rúmmál m ³		
Matshluti					924,1	0,0	9,5	12,7	911,4	0,0			5.017,7	846,6	911,4		4.528,197		
Botn					924,1	0,0	9,5	12,7	911,4	0,0			5.017,7	846,6	911,4		4.528,197		
1. hæð					796,3	0,0	9,5	0,0	796,3	0,0			4.554,6	747,8	796,3				
A 0101 Atvinnuhúsnæði					699,1		4,0		699,1		2,92	6,50	4.169,0	663,3	699,1	5,96	3.953,268		
A 0102 Atvinnuhúsnæði					97,2		5,5		97,2		3,30	6,14	385,6	84,5	97,2	3,97	335,465		
2. hæð					127,8	0,0	0,0	12,7	115,1	0,0			315,2	98,8	115,1				
A 0201 Skrifst./Geymsla					97,0				97,0		2,28	3,21	230,8	86,8	97,0	2,38	206,584		
A 0202 Skrifst./Starfsf.					30,8			12,7	18,1		2,64	2,84	84,3	12,0	18,1	2,74	32,880		
C 0203 Svalir					4,7				4,7										

Athugasemdir
Skráningu á efri hæð í eldra húsi breytt, var skráð sem milliflokkur með númerið 0102 en fær núna númerið 0201 sem efri hæð. Byggingin verður einn matshluti. Elsti hlutinn var byggður 1982. Viðbygging við þann hluta var byggð 2021. Nýtt hús ásamt tengibyggingu verður byggt 2024.

Eignar-hald	Notkun texti	Birt flatarmál m ²	Skiptarúmmál m ³ án sameignar	Séreign og sameign m ²
0101	Atvinnuhúsnæði	911,4	4.528,197	4.528,197
Alls		911,4	4.528,197	4.528,197

k. Lagning:

Byggingin er kynnt með hitaveitu, hefðbundnu ofnakerfi. Vatnslagnir eru lagðar utan á í veggjum að tengistöðum. Hámarksniti neysluvatns verður ekki hærra en 62°C. Loftræsing: Vélrænt loftræsikerfi er í framleiðslusal á neðri hæð. Önnur rými sem ekki hafa náttúrulega loftræstingu um opnanlegan glugga skulu vera loftræst með vélrænni loftræstingu. Lokuð rými eru merkt LR. Fráveita verður tengd við fráveitukerfi bæjarfélagsins. Svæðið er tengt vatnsveitu og hitaveitu Veitna.

l. Brunavarnir:

Eftirfarandi niðurstöðutexti brunavarna fyrir lagerhúsnæði að Grandatröð 12 í Reykjavík er gerður í október 2019 af Lotu verkfræðistofu og uppfært í júní 2024. Verkinu fylgir ekki skýrsla.

Notkunarflokkur og starfsemi
Byggingarnar eru í notkunarflokki 1 skv. byggingarreglugerð. Stálgrindarbyggingin (aðalbygging) er lagerhúsnæði og vinnusalur og er þar starfrækt framleiðsla á þurrvöru. Viðbyggingin sem er úr limtré er með framleiðslu þurrvöru á 1. hæð en skrifstofum á 2. hæð.

Brunahöfðun

Stálgrindarhúsið með sinni viðbyggingu er samtals 796 m² og skiptlist í tvö brunahöfð. Ný viðbygging er samtals 155 m² og er neðri hæð og efri hæð sitt hvort brunahöfð. Heildarstærðin er því 911 m². Viðbyggingin úr limtré frá aðalbyggingu með EI60 veggjum ásamt EW60-C hurðum, EW60 gluggum, EW60-CS₂₀₀ felliljaki á þeim hústlum sem snúa að aðalbyggingu eða eru í grennd við hústornið til að hindra brunasmit. Þak viðbyggingar er jafnframt úr limtré er EI60 í sama tilgangi.

Burðarvirki

Brunastöðbaða aðalburðarvirka í stálgrindarbyggingu verður a.m.k. R30 en R60 í limtrésbyggingu.

Klæðningar

Ut- og innanhúsklæðningar verða í flokki 1 og gólfefni í flokki G eða D₁-s1 skv. ÍST EN 13501-1. Samlokueningar í stálgrindarhúss og viðbyggingu limtréshúss verða steinullareiningar sem uppfylla kröfu um óbrennanlega einangrun.

Flóttaleiðir

Hvergi er lengra en 45 m í útgang eða annað brunahöfð. Frá hverju brunahöfði eru a.m.k. tvær óháðar flóttaleiðir. Mest er gert ráð fyrir 12 manns í byggingunum í heild. Frá aðalbyggingu eru 4 óháðir flóttautgöngar beint út. Á annari hæð í aðalbyggingu er gert ráð fyrir allt að 1 starfsmanni. Önnur flóttaleiðin er niður stiga og þaðan beint út og hin flóttaleiðin er um fellistiga á gaffi. Á annari hæð í viðbyggingu geta verið 4 manns, önnur flóttaleiðin er niður stigagang og hin er út á svalir og um fellistiga niður.

Brunaviðvörðunarkerfi

Viðurkennt númerað brunaviðvörðunarkerfi verður í baðum byggingunum skv. reglum HMS. Kerfið verður tengt viðverkndri vaktstöð. Stjórnstöð ásamt yfirlitsmynd er við aðalinnangang skrifstofuhluta viðbyggingar en útstöð við starfsmannainngang.

Reyklosun

Reyklosun frá viðbyggingu stálgrindarhúss verður um opnanlega glugga og hurðir. Settur er sjálfvirkur opnarbúnaður á opnanlegu fógun og hurðirnar sem verður tengdur brunaviðvörðunarkerfinu. Gæta skal að því að raflagning að opnarbúnaði séu brunabólmar.

Slökktækni og slökktækni

Slökktækni skv. ÍST EN 671 verða sett upp í byggingunum þannig að brunaslöngur ná út í öll horn. Slökktækni skv. ÍST EN 3 skulu m.a. staðsett við brunaslöngur en auk þess vera í kaffistofum. Hámarks fjarlægð í næsta slökktækni má hvergi vera meira en 25 m. Slökktækni skulu sett upp af viðurkenndum aðila. Staðsetning brunaslöngu og slökktækja skal merkt með til þess gerðum auðsýnlegum skiltum.

Út- og neyðarlýsing

Út- og neyðarlýsing er nú þegar í stálgrindarhúsi og verður sett upp í viðbyggingu skv. byggingarreglugerð, ÍST EN 1838, ÍST EN 50172 og öðrum tengdum stöðlum. Reikna skal með a.m.k. 1 lux á flóttaleiðum en 0,5 lux í stærri rýmum (>60 m²) svo sem í viðbyggingu stálgrindarhúss og í nýrri viðbyggingu, á lager, þökkunarsvæði, framleiðslurými, kaffistofu og skrifstofurýmum.

Öðkoma slökktækni

Öðkoma að húsinu er frá Grandatröð. Eftirlit og viðhald brunavarnarkerfa

Þjónustusamningur verður gerður um eftirlit og viðhald á brunavarnarkerfum hússins (brunaviðvörðunarkerfi, handvirkum slökktækni, út- og neyðarlýsingu).

m. Hjóðvistarörfur:

Sett skal upp eigið eftirlitskerfi brunavarna fyrir húsnæði H-Berg ehf. Hjóðvist verður í samræmi við gildandi byggingarreglugerð nr. 112 með síðari breytingum og í samræmi við ÍST 45.

n. Öryggis og viðvörðunarkerfi:

Viðurkennt öryggis- og viðvörðunarkerfi er í húsinu tengt viðverkndri stjórnstöð.

o. Tæknibúnaður

Á ekki við.

p. Algild hönnun:

Eitt bilastæði er ætlað hreyfihömluðum. Á grunnmynd er sýnt mögulegt lyftusvæði.

q. Frágangir lóðar

Yfirborð lóðar er að mestu leyti malbikað og verður óbreytt. Engin breyting verður á yfirborði á lóðarmörkum og er 1,8 m há galvaniseruð járngröðing þar í dag að stærstum hluta og verður hún óbreytt. Á lóðinni eru 16 bilastæði.

r. Meðhöndlun sorps

Varðandi meðhöndlun á sorpi er farið eftir reglum sveitarfélagsins. Á svæði eru sorpgámar til flokkunar sorps.

shs 17.07.2024



Skýringar

Brunatákn

R: Burðargeta í mínútum
E: Helleiki í mínútum
I: Einangrun í mínútum
S: Reykþétting
C: Sjálflokandi hurð

RE 60 Dæmigerð brunamerking fyrir vegg

El30-CS El30-CS hurðarmerking

GN Gólfniðurfall

HL Handlaug

LR Loftræsing

SL Slökktækni

RS Reykskyngjar

RL Rýmingaleið

Kóti á snibi

Kóti á grunnmynd

Stjórnstöð brunavarna

Slökktækni

Brunaslöngu 30m

Útg. Dags. Skýring Br.af.
Al-Hönnun ehf
Stíllöft 16-18 - 300 - Akranes
GSM: 862-9933 - H: 431-3445
Kr: 550790-2440
runolfur@stinet.is - www.alhonnun.is
Verkhætti:
Framleiðslusalur
Heimilisfang:
GRANDATRÖÐ 12, HAFNARFIRÐI
Verkgjafi:
NYTT HÚS ÁSAMT TENGIBYGGINGU
Landnúmer: L219278 Staðgreinir:
ADALUPPDRATTUR Blaðstærð: A1
AFSTÖÐUMYND, GREINAGERÐ, SKRÁNINGARTAFLA
Samþykkt: Kt: 090157-2489
Hannað af: RPS Mátshluti: 01
Teiknað af: RPS Mælikvarði: As indicated
Yfirfarið af: Dagsetning: 20.06.2024
23-128 - - A 101
Verknúmer Svæði Áfangi Ábyrgð Númer Útgáfa
HÖNNUNUR ÁSKILUR GER ALLAN RETT A TERNINGUM - FJÖLÞÓÐUN ER HÁÐ SKRIFLEGU SAMÞYKKI

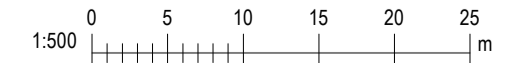



Skýringar

Brunatákn
R: Burðargeta í mínútum
E: Heilleiki í mínútum
I: Einangrun í mínútum
S: Reykþétting
C: Sjálfokandi hurð

- RE 60 Dæmigerð brunamerking fyrir vegg
- EI₂30-CS EI30-CS hurðarmerking
- GN Gólfniðurfall
- HL Handlaug
- LR Loftþræsing
- SL Slökkvitæki
- RS Reykskyrnjar
- RL Rýmingaleið
- ◀ Kóti á sniði
- ◊ Kóti á grunnmynd
- ! Stjórnstöð brunavarna Slökkvitæki
- ⊙ Brunaslanga 30m

Útg.	Dags.	Skýring	Br.af.

Al-Hönnun ehf
Stíllíth 16-18 - 300 - Akranes
GSM: 862-9933 - FI: 431-3445
Kr: 550790-2440
runofurstig@stunnet.is - www.alhonnun.is

Verkefni:
Framleiðslusalur

Heimilisfang:
GRANDATRÖÐ 12, HAFNARFIRÐI

Verkefngundi:
NYTT HÚS ÁSAMT TENGIBYGGINGU

Landnúmer: L219278 Staðgreinir:

ADALUPPDRATTUR Blaðstærð: A1

GRUNNMYNDIR VIÐ BYGGINGAR
OG ELDRI GRUNNMYNDIR

Sampykkt: *Rannveig Þ. Sig.* Kt: 090157-2489

Hannað af: RPS Mátshluti: 01

Telknað af: RPS Mælikvarði: As indicated

Yfirferð af: Dagsetning: 20.06.2024

23-128 - - A **102**
Verknúmer Svæði Áfangi Ábyrgð Númer Útgáfa

HÖNNUNIR ÁSKILUR GER ALLAN RETTA TÆKNINGUM - FJÓLFÖLDUN ER HÁÐ SKRIFLEGGU SAMÞYKKI

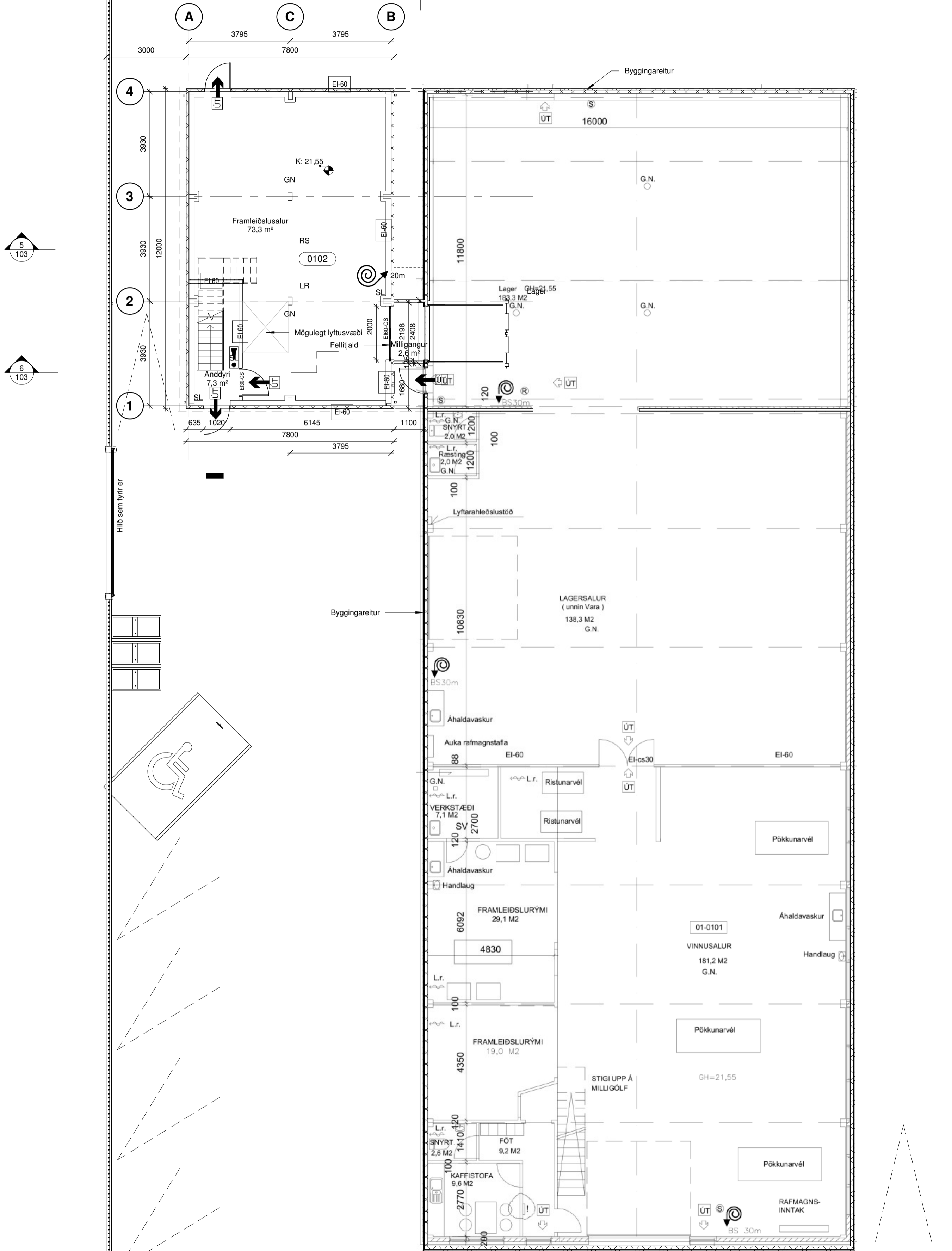
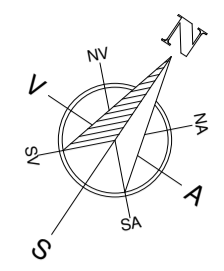

Grunnmynd eldra húss1. hæð

Grunnmynd 1. hæð
1 : 100

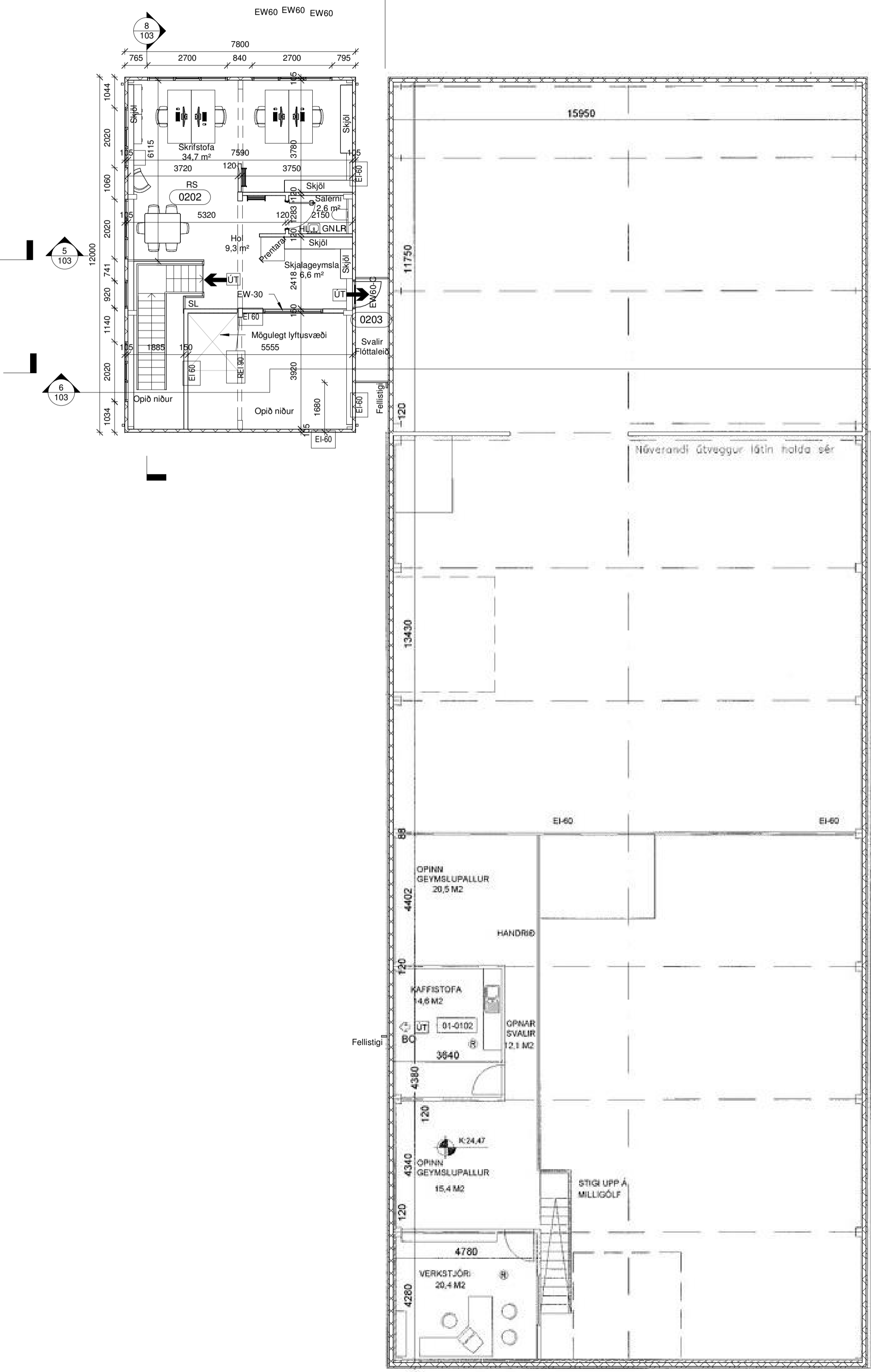

Grunnmynd eldra húss2. hæð

Grunnmynd 2. hæð
1 : 100



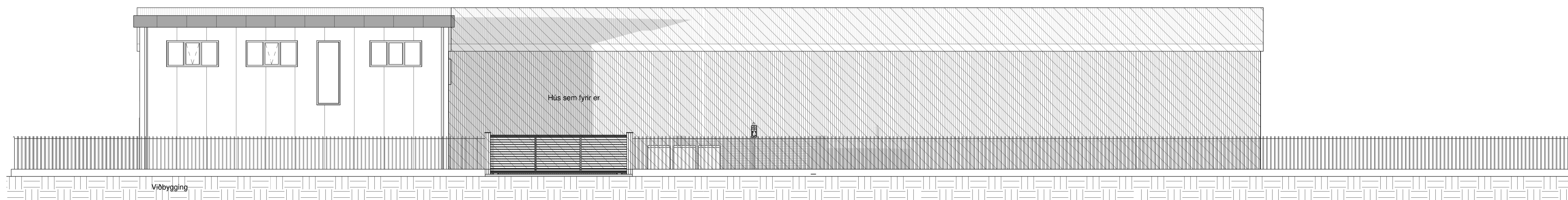

Norðvestur
1 : 100



Norðvesturhlíð
1 : 100

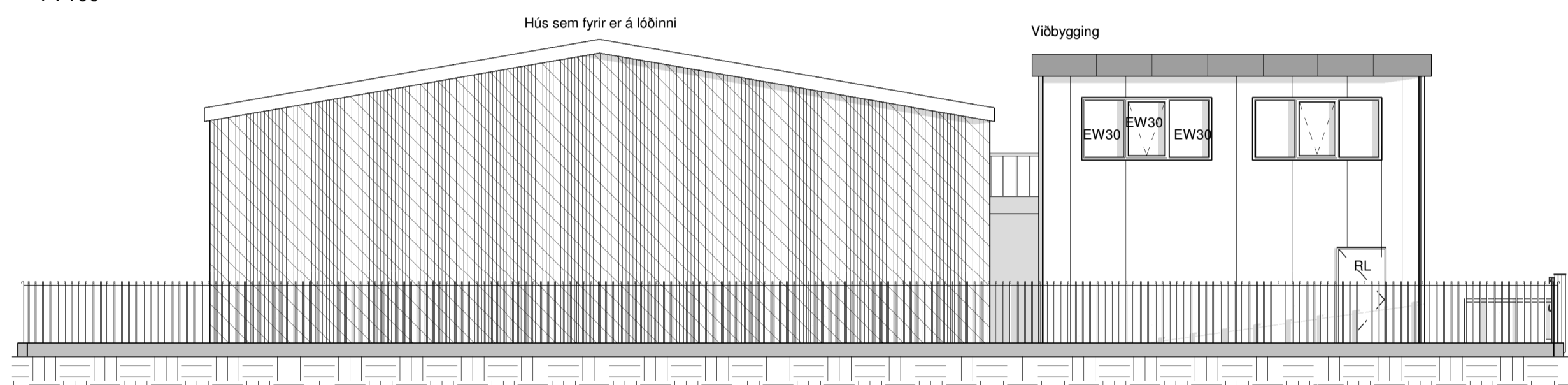

Norðaustur
1 : 100

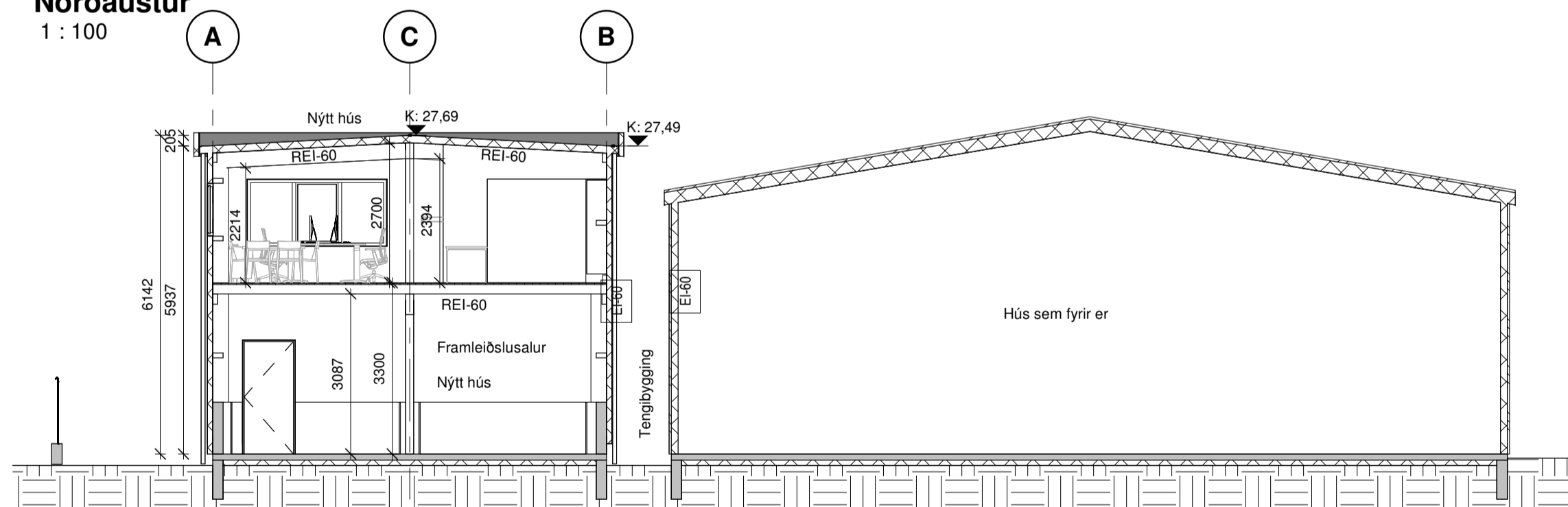

5 Snið A
102/103 1 : 100

Suðvestur
1 : 100

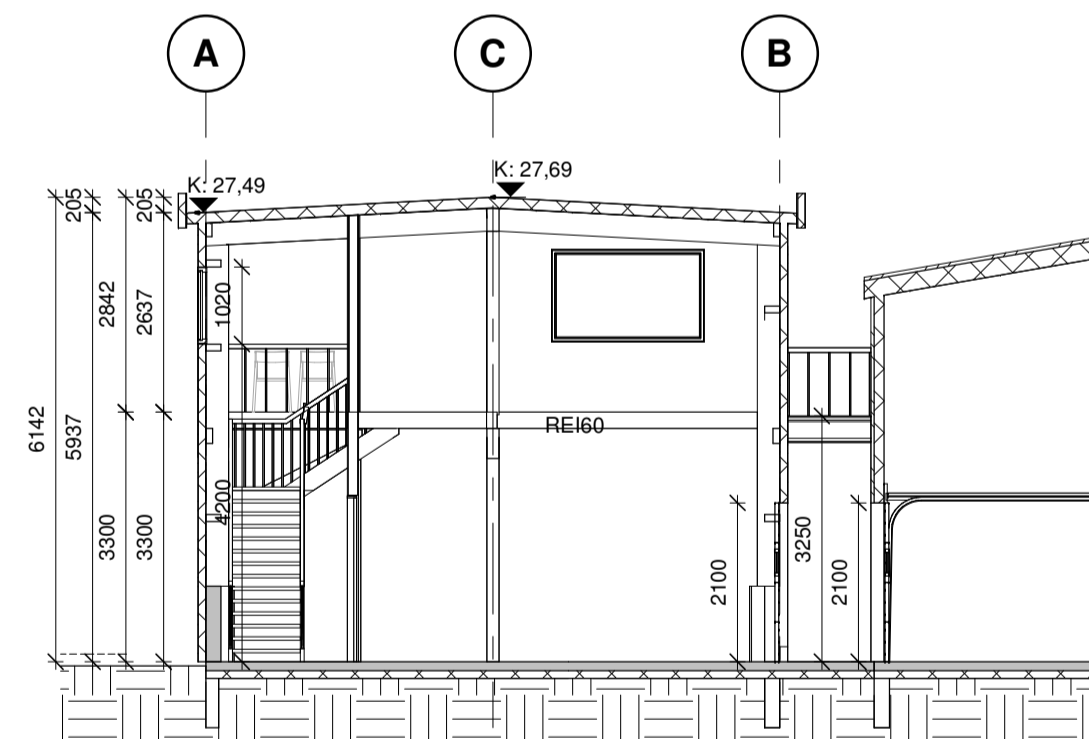

6 Snið B
102/103 1 : 100

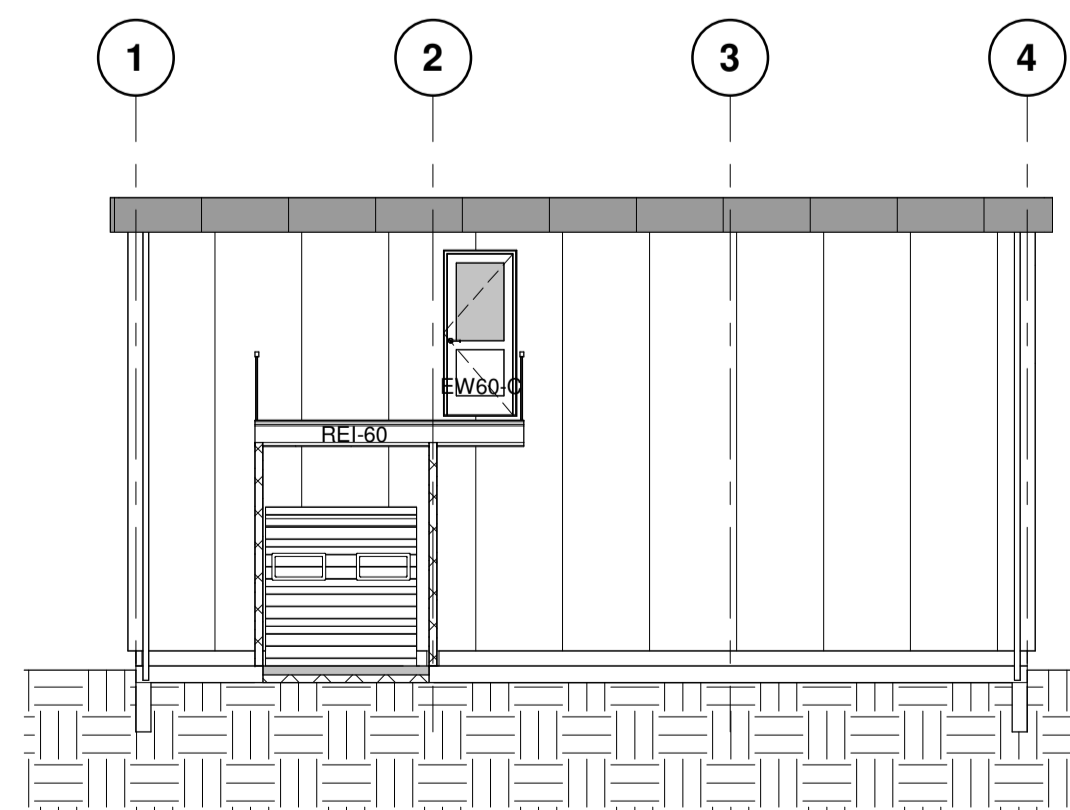

7 Snið C
102/103 1 : 100

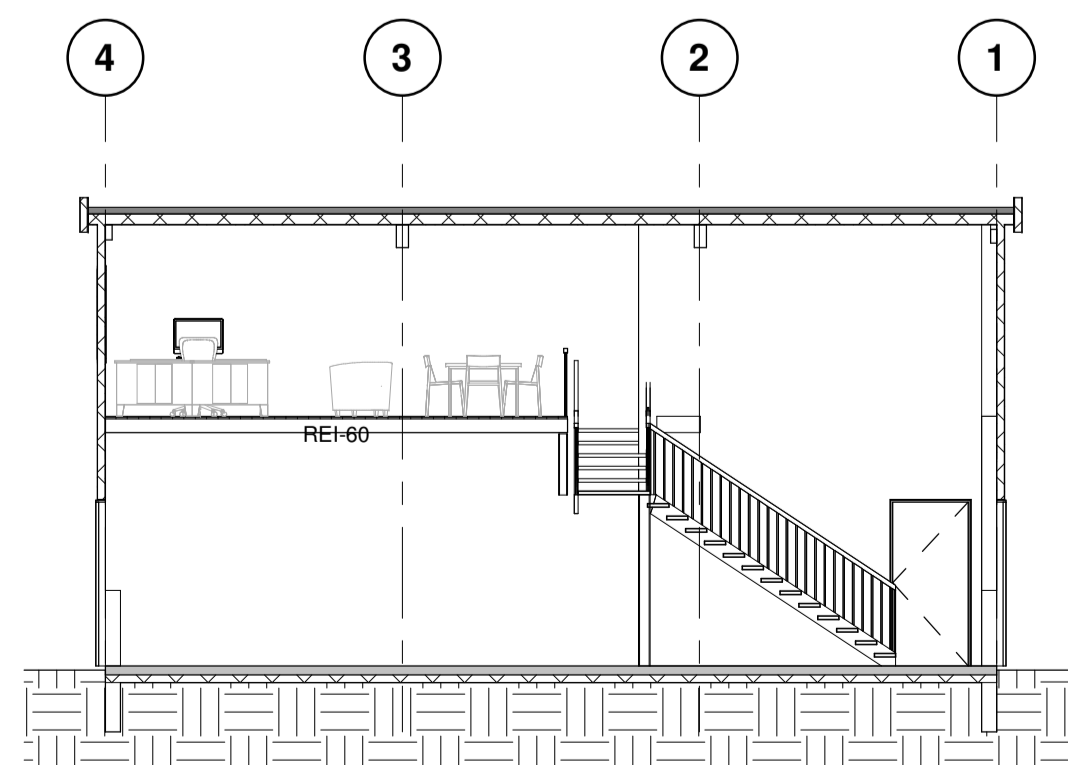

8 Snið D
102/103 1 : 100

Skýringar

- Brunatákn**
R: Burðargeta í mínútum
E: Heilleiki í mínútum
I: Einangrun í mínútum
S: Reykþétting
C: Sjálfokandi hurð
- RE 60 Dæmigerð brunamerking fyrir vegg
EI30-CS EI30-CS hurðamerking
GN Gólfniðurfall
HL Handlaug
LR Loftræsing
SL Slökkvitæki
RS Reykskynjar
RL Rýmingaleið
Kóti á sniði
Kóti á grunnmynd
Sjórnstöð brunavarna
Slökkvitæki
Brunaslanga 30m



Útg.	Dags.	Skýring	Br.af.
Al-Hönnun ehf			
Stíllíð 16-18 - 300 - Akranes GSM: 862-9933 - H: 431-3445 Kf: 550790-2440 tunofstaxig@stunnet.is - www.alhonnun.is			
Verkefni: Framleiðslusalur			
Heimilisfang: GRANDATRÖÐ 12, HAFNARFIRÐI			
Verkefni: NYTT HÚS ÁSAMT TENGIBYGGINGU			
Landnúmer: L219278		Staðgreinir:	
ADALUPPDRATTUR Blaðastærð: A1			
ÚTLIT SNIÐ			
Samþykkt: <i>Rannilfa Þ. Sig.</i> Kt: 090157-2489			
Hannað af: RPS	Matshluti: 01		
Teiknað af: GS	Mælikvarði: As indicated		
Yfirfarið af:	Dagsetning: 20.06.2024		
23-128	-	-	103
Verknúmer	Sveði	Áfangi	Ábyrgð
Númer	Útgáfa		
HÖNNUNUR ÁSKILUR GER ALLAN RETTA TIL TÖNNINGUM - FJÓLFÖLDUN ER HÁÐ SKRIFLEGU SAMÞYKKT			

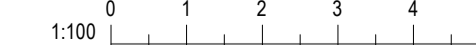

Úpremi: 28.06.23
Vinnu: 7.8.2024 15:02:25